

ภาคผนวก ก

คู่มือการใช้งานระบบ

คู่มือการใช้งานระบบ

1. ผู้ดูแลระบบ

1.1 เข้าสู่ระบบ

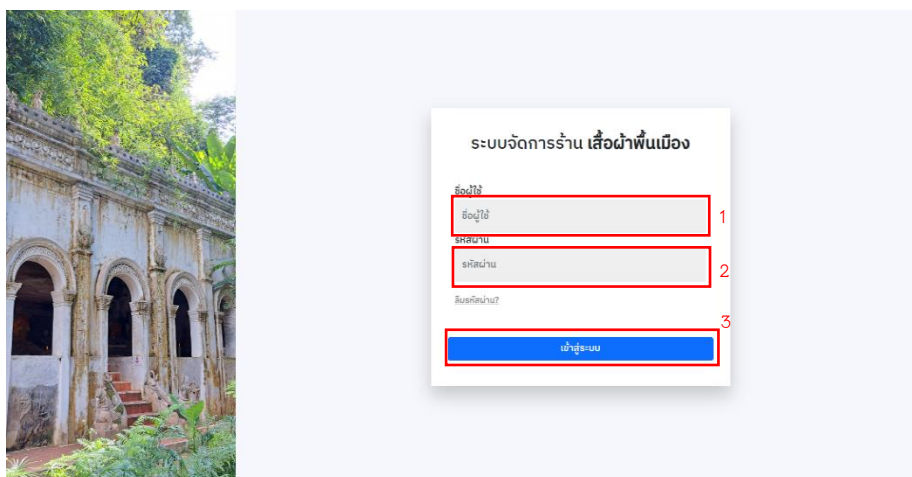

ภาพที่ ก.1 แสดงหน้าเข้าสู่ระบบ

หมายเลข 1 ช่องกรอกชื่อผู้ใช้

หมายเลข 2 ช่องกรอกรหัสผ่าน

หมายเลข 3 ปุ่มกดสำหรับการเข้าสู่ระบบ

1.2 หน้าหลัก



ยินดีต้อนรับ สพลณีย์



ภาพที่ ก.2 แสดงหน้าหลักของผู้ดูแลระบบ

หมายเลข 1 เปิดเมนูนำทาง

1.3 แถบนำทางในสิทธิ์ของผู้ดูแลระบบ



ภาพที่ ก.3 แสดงแถบนำทางของผู้ดูแลระบบ

หมายเลข 1 ปุ่มแก้ไขข้อมูลส่วนตัว

หมายเลข 2 ปุ่มจัดการข้อมูลผู้ใช้

หมายเลข 3 ปุ่มออกจากระบบ

1.4 หน้าแก้ไขข้อมูลส่วนตัวของผู้ดูแลระบบ

ภาพที่ ก.4 แสดงหน้าการแก้ไขข้อมูลส่วนตัวของผู้ดูแลระบบ

หมายเลข 1 ช่องกรอกชื่อจริง

หมายเลข 2 ช่องกรอกนามสกุล

หมายเลข 3 ช่องกรอกอีเมล

หมายเลข 4 ช่องกรอกเบอร์โทร

หมายเลข 5 ช่องแนบไฟล์ภาพ สำหรับรูปโปรไฟล์

หมายเลข 6 แสดงรูปโปรไฟล์

หมายเลข 7 แสดงชื่อผู้ใช้

หมายเลข 8 แสดงรหัสผ่าน

หมายเลข 9 แสดงระดับของผู้ใช้

หมายเลข 10 ปุ่มบันทึกข้อมูล

หมายเลข 11 ปุ่มกลับหน้าหลัก

จัดการข้อมูลผู้ใช้

1 [เพิ่มข้อมูลพนักงาน](#)

2 แสดง 10 รายการ

3 ค้นหา:

4 [แสดงพนักงาน](#)

ชื่อผู้ใช้	ชื่อ	นามสกุล	เบอร์โทร	อีเมล	ระดับ		
1000949888	saphon68	สพลอนัน	ทศวรรษ	0932670391	saphondana13@gmail.com	ผู้ดูแลระบบ	5 จัดการข้อมูล
1730923141	owner	อนุชา	โสภา	0961752613	anucha_forwork@outlook.com	เจ้าของร้าน	จัดการข้อมูล
6797180451	employee1	วิมล	นภกัญญา	0966664213	wwatcha1234@gmail.com	พนักงาน	จัดการข้อมูล
8174113707	supplier01	จิฬพานิชย์	ชาติ	0998765432	supplier01@gmail.com	ซัพพลายเออร์	จัดการข้อมูล
9310846940	titat12	ธิดา	ศิรินทร์ยา	0932670391	titat12@gmail.com	พนักงาน	จัดการข้อมูล

แสดง 1 ถึง 5 จากทั้งหมด 5 รายการ

[กลับหน้าหลัก](#)

1.5 หน้าแสดงรายการผู้ใช้

ภาพที่ ก.5 แสดงหน้าการจัดการข้อมูลผู้ใช้

หมายเลข 1 ปุ่มเพิ่มข้อมูลพนักงาน

หมายเลข 2 ปุ่มเลือกจำนวนแถวข้อมูลที่ต้องการแสดง

หมายเลข 3 ช่องค้นหาข้อมูลผู้ใช้ด้วยรหัสพนักงาน

หมายเลข 4 ปุ่มจัดเรียงข้อมูล

หมายเลข 5 ปุ่มจัดการข้อมูลผู้ใช้ที่เลือก

1.6 หน้าแก้ไขข้อมูลส่วนตัวผู้ใช้

The screenshot shows a web form titled "จัดการแก้ไขข้อมูลส่วนตัว" (Manage Personal Information). The form contains the following fields and elements, each with a red box and a number:

- 1: Real name input field (ชื่อจริง)
- 2: Surname input field (นามสกุล)
- 3: Email address input field (อีเมล)
- 4: Mobile phone number input field (เบอร์โทร)
- 5: File upload area (Choose File / No file chosen)
- 6: Profile picture thumbnail
- 7: Username input field (ชื่อผู้ใช้)
- 8: Password input field (รหัสผ่าน)
- 9: User level dropdown menu (ระดับของผู้ใช้)
- 10: Save button (บันทึกข้อมูล)
- 11: Cancel button (ลบข้อมูล)

ภาพที่ ก.6 แสดงหน้าแก้ไขข้อมูลของผู้ใช้ในในระบบ

หมายเลข 1 ช่องกรอกชื่อจริง

หมายเลข 2 ช่องกรอกนามสกุล

หมายเลข 3 ช่องกรอกอีเมล

หมายเลข 4 ช่องกรอกเบอร์โทร

หมายเลข 5 ช่องแนบไฟล์ภาพ สำหรับรูปโปรไฟล์

หมายเลข 6 แสดงรูปโปรไฟล์

หมายเลข 7 ช่องกรอกชื่อผู้ใช้

หมายเลข 8 ช่องกรอกรหัสผ่าน

หมายเลข 9 ช่องเลือกระดับของผู้ใช้

หมายเลข 10 ปุ่มบันทึกข้อมูล

หมายเลข 11 ปุ่มลบข้อมูล

2. พนักงาน

2.1 หน้าแก้ไขข้อมูลส่วนตัวของพนักงาน

The screenshot shows a web form titled 'แก้ไขข้อมูลส่วนตัว' (Edit Personal Information). The form contains the following fields and elements, each marked with a red box and a number:

- 1: First name field (ชื่อจริง)
- 2: Last name field (นามสกุล)
- 3: Email address field (อีเมล)
- 4: Mobile phone number field (เบอร์โทร)
- 5: File upload area (Choose File / No file chosen)
- 6: Profile picture thumbnail
- 7: Username field (ชื่อผู้ใช้)
- 8: Password field (รหัสผ่าน)
- 9: Job title field (ระดับของผู้ใช้)
- 10: 'บันทึกข้อมูล' (Save Information) button
- 11: 'กลับหน้าหลัก' (Return to Home) button

ภาพที่ ก.7 แสดงหน้าแก้ไขข้อมูลส่วนตัวของพนักงาน

หมายเลข 1 ช่องกรอกชื่อจริง

หมายเลข 2 ช่องกรอกนามสกุล

หมายเลข 3 ช่องกรอกอีเมล

หมายเลข 4 ช่องกรอกเบอร์โทร

หมายเลข 5 ช่องแนบไฟล์ภาพ สำหรับรูปโปรไฟล์

หมายเลข 6 แสดงรูปโปรไฟล์

หมายเลข 7 ช่องกรอกชื่อผู้ใช้

หมายเลข 8 ช่องกรอกรหัสผ่าน

หมายเลข 9 แสดงระดับของผู้ใช้

หมายเลข 10 ปุ่มบันทึกข้อมูล

หมายเลข 11 ปุ่มกลับหน้าหลัก

2.2 หน้ารายการสินค้าของพนักงาน

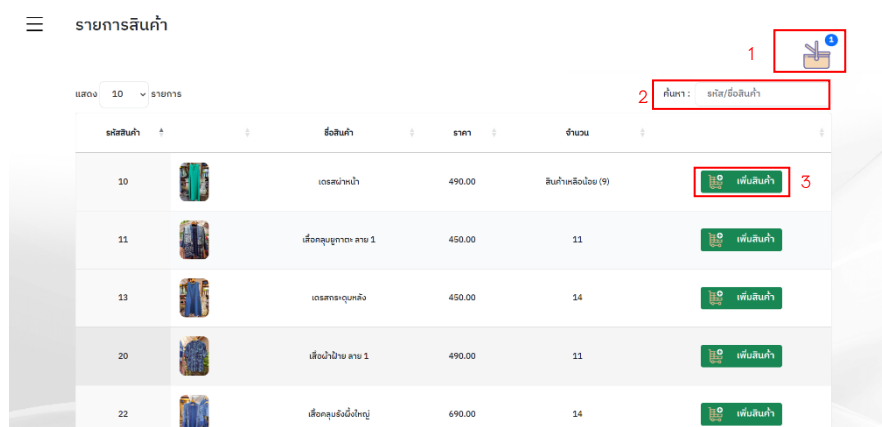

ภาพที่ ก.8 แสดงหน้ารายการสินค้าในการขาย

- หมายเลข 1 ปุ่มตะกร้าและแสดงจำนวนรายการสินค้าในตะกร้า
- หมายเลข 2 ช่องค้นหาข้อมูลสินค้าด้วยชื่อหรือรหัสสินค้า
- หมายเลข 3 ปุ่มเพิ่มสินค้าไปยังตะกร้า

2.3 หน้าตะกร้าสินค้าของพนักงาน



ภาพที่ ก.9 แสดงระบบตะกร้าสินค้าในการขายของพนักงาน

- หมายเลข 1 ปุ่มเพิ่มรายการสินค้า
- หมายเลข 2 ช่องกรอกจำนวนสินค้า
- หมายเลข 3 ปุ่มลบรายการสินค้า
- หมายเลข 4 ปุ่มปรับปรุงรายการ เมื่อกรอกจำนวนสินค้าด้วยตนเอง
- หมายเลข 5 ปุ่มยืนยันรายการขาย

2.4 หน้ายืนยันรายการขายของพนักงาน

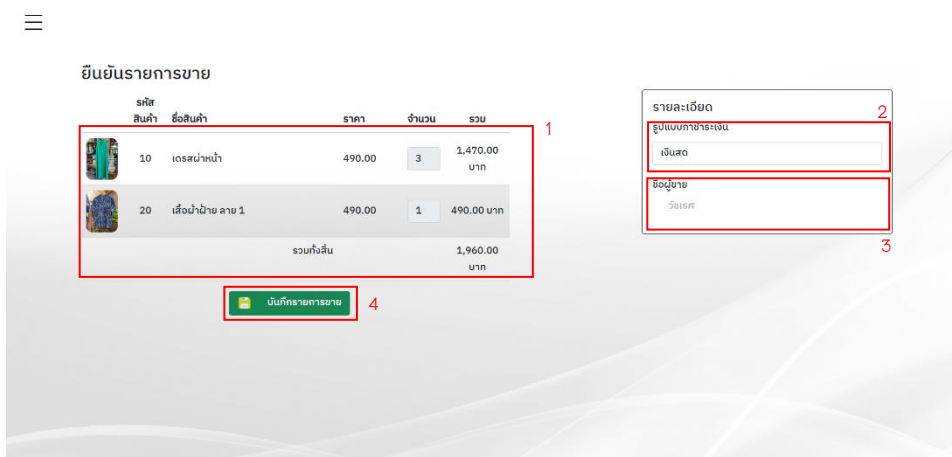

ภาพที่ ก.10 แสดงหน้ายืนยันรายละเอียดการขาย

หมายเลข 1 แสดงรายละเอียดสินค้าที่ขาย

หมายเลข 2 ช่องเลือกรูปแบบการชำระเงิน

หมายเลข 3 แสดงชื่อผู้ขาย

2.5 หน้าแสดงรายการขายอย่างย่อ

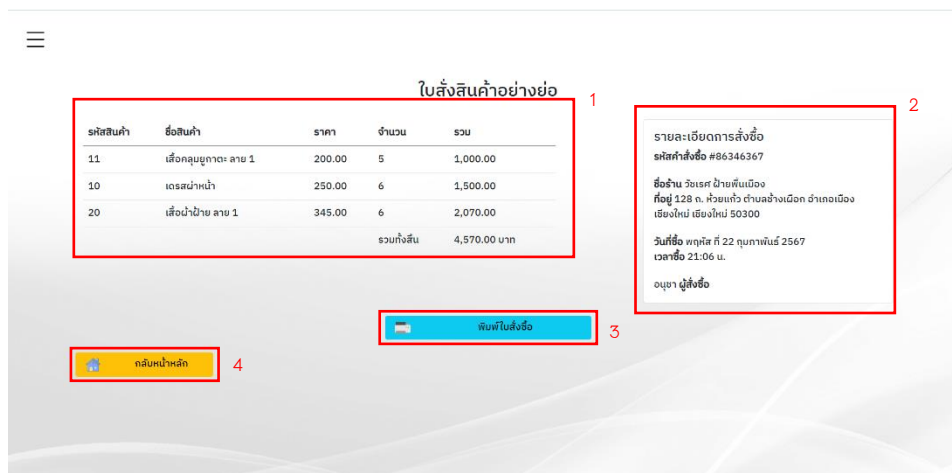

ภาพที่ ก.11 แสดงหน้ารายละเอียดการขายอย่างย่อ

หมายเลข 1 แสดงจำนวนและรายละเอียดสินค้าที่ขาย

หมายเลข 2 แสดงรายละเอียดของการขาย

หมายเลข 3 ปุ่มพิมพ์ใบเสร็จ

หมายเลข 4 ปุ่มกลับไปหน้าหลัก

3. เจ้าของร้าน

3.1 หน้าหลักของเจ้าของร้าน

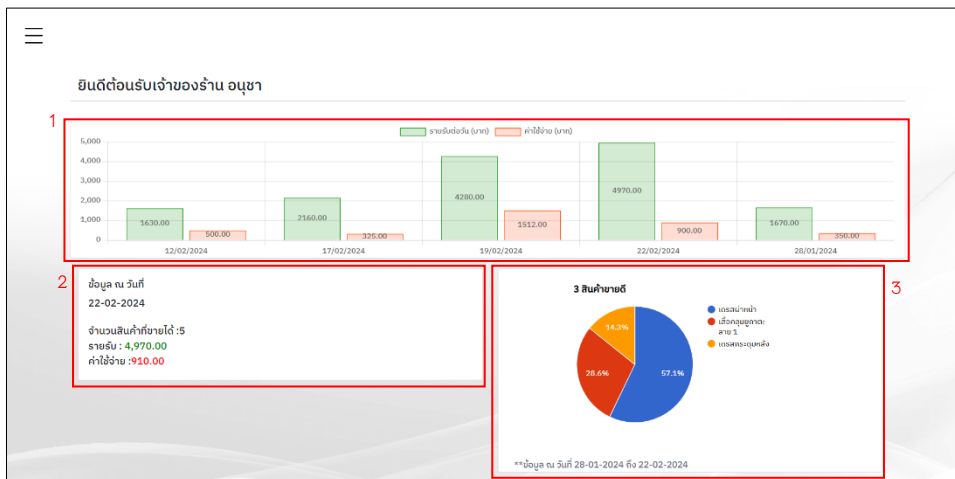

ภาพที่ ก.12 แสดงหน้าหลักของเจ้าของร้าน

หมายเลข 1 แสดงรายรับและรายจ่ายย้อนหลัง 7 วัน ในรูปแบบกราฟแท่ง
 หมายเลข 2 แสดงรายรับ ค่าใช้จ่ายและจำนวนสินค้าที่ขายได้ ณ วันที่ปัจจุบัน
 หมายเลข 3 แสดงสินค้าขายขายดี 3 อันดับในรูปแบบกราฟวงกลม

3.2 แถบนำทางของเจ้าของร้าน

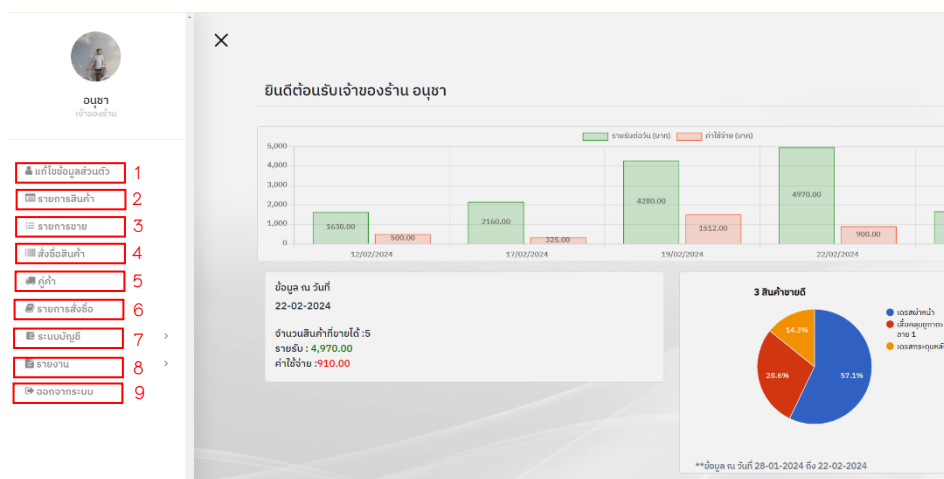

ภาพที่ ก.13 แสดงแถบนำทางของเจ้าของร้าน

หมายเลข 1 ปุ่มแก้ไขข้อมูลส่วนตัว
 หมายเลข 2 ปุ่มรายการสินค้า
 หมายเลข 3 ปุ่มรายการขาย

- หมายเลข 4 ปุ่มสั่งซื้อสินค้า
 หมายเลข 5 ปุ่มจัดการคู่ค้า
 หมายเลข 6 ปุ่มรายการสั่งซื้อ
 หมายเลข 7 ปุ่มรายการระบบบัญชี
 หมายเลข 8 ปุ่มรายการรายงาน
 หมายเลข 9 ปุ่มออกจากระบบ

3.3 การจัดการรายการสินค้าของเจ้าของร้าน

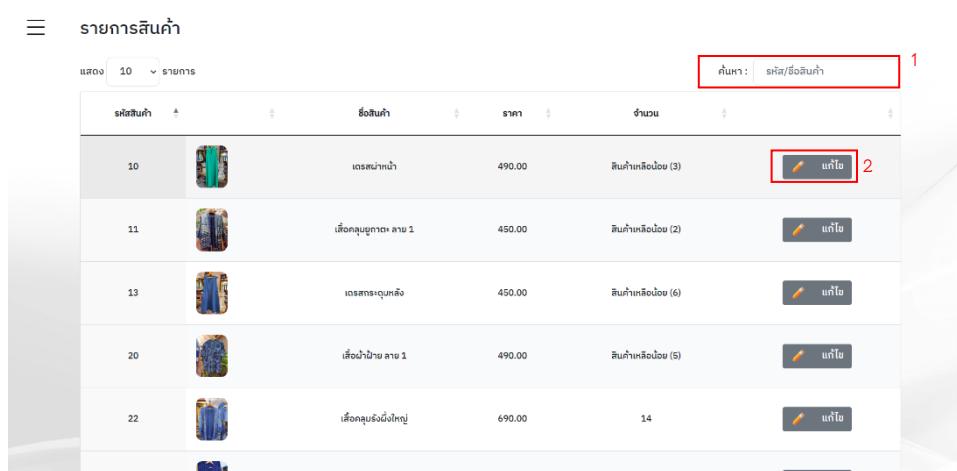

ภาพที่ ก.14 แสดงหน้าจัดการสินค้าของเจ้าของร้าน

- หมายเลข 1 ช่องค้นหาสินค้า โดยใช้รหัสสินค้าหรือชื่อสินค้า
 หมายเลข 2 ปุ่มแก้ไขสินค้า

3.4 หน้าแก้ไขข้อมูลสินค้าของเจ้าของร้าน

ภาพที่ ก.15 แสดงหน้าแก้ไขรายละเอียดสินค้า

- หมายเลข 1 ปุ่มกลับไปหน้าก่อนหน้า
- หมายเลข 2 ช่องแสดงรหัสสินค้า
- หมายเลข 3 ช่องกรอกชื่อสินค้า
- หมายเลข 4 ช่องเลือกประเภทสินค้า
- หมายเลข 5 ช่องกรอกสีสินค้า
- หมายเลข 6 ช่องกรอกราคานำเข้า
- หมายเลข 7 ช่องกรอกราคาขาย
- หมายเลข 8 ช่องกรอกจำนวนสินค้า
- หมายเลข 9 ช่องแนบไฟล์ภาพสินค้า
- หมายเลข 10 ปุ่มบันทึกข้อมูล
- หมายเลข 11 ปุ่มลบข้อมูล

3.5 ข้อมูลรายการขายทั้งหมด

รหัสการขาย	ยอดขาย	วันที่	เวลา	รหัสพนักงานขาย	รายละเอียด
47948196	690.00	28-01-2024	22:12:20	6797180451	รายละเอียด
1429493693	980.00	28-01-2024	22:13:28	6797180451	รายละเอียด
1596500190	2,850.00	19-02-2024	11:18:58	6797180451	รายละเอียด
1617881805	1,430.00	19-02-2024	11:18:09	6797180451	รายละเอียด
1896023188	2,160.00	17-02-2024	21:46:07	6797180451	รายละเอียด
2035857073	1,960.00	22-02-2024	20:50:30	6797180451	รายละเอียด
2056747461	1,630.00	12-02-2024	21:33:04	6797180451	รายละเอียด

ภาพที่ ก.16 แสดงหน้ารายการขายทั้งหมด

หมายเลข 1 ช่องค้นหารายการขาย ด้วยรหัสการขายหรือรหัสพนักงานขาย
 หมายเลข 2 ปุ่มแสดงรายละเอียดการขายทั้งหมดของรายการขายนั้น ๆ
 หมายเลข 3 ปุ่มกลับหน้าหลัก

3.6 รายการสินค้าสำหรับการสั่งซื้อสินค้า

รหัสสินค้า	ชื่อสินค้า	ราคา	จำนวน	เพิ่มสินค้า
24	ทรายทองแดง	390.00	17	เพิ่มสินค้า
23	ดินเหนียว	290.00	11	เพิ่มสินค้า
22	สีผสมสีสังกะสี	400.00	14	เพิ่มสินค้า
20	สีผสมสีขาว 1	345.00	11	เพิ่มสินค้า
13	ทรายทองแดง	290.00	14	เพิ่มสินค้า
11	สีผสมสีเทา 1	200.00	11	เพิ่มสินค้า

ภาพที่ ก.17 แสดงหน้ารายการสินค้าในการสั่งซื้อเข้า

หมายเลข 1 ปุ่มเพิ่มสินค้าด้วยตนเอง
 หมายเลข 2 ช่องค้นหาสินค้าด้วยรหัสสินค้า ชื่อหรือราคาสินค้า
 หมายเลข 3 ปุ่มเพิ่มรายการสินค้าไปยังหน้าสั่งซื้อสินค้า
 หมายเลข 4 ปุ่มกลับไปยังหน้ารายการสินค้าที่เลือกไว้

3.7 การเพิ่มข้อมูลรายการสินค้าด้วยตนเอง

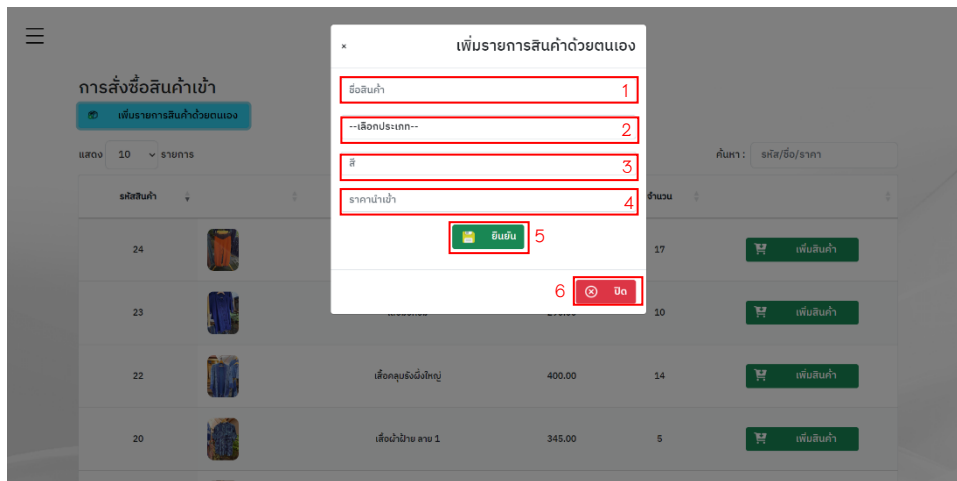

ภาพที่ ก.18 หน้าจอการเพิ่มสินค้าด้วยตนเอง

หมายเลข 1 ช่องกรอกชื่อสินค้า

หมายเลข 2 ช่องเลือกประเภทสินค้า

หมายเลข 3 ช่องกรอกสีของสินค้า

หมายเลข 4 ช่องกรอกราคานำเข้า

หมายเลข 5 ปุ่มยืนยันการเพิ่มสินค้า

หมายเลข 6 ปุ่มปิด/ยกเลิก การเพิ่มสินค้า

3.8 การสั่งซื้อสินค้าเข้าของเจ้าของร้าน

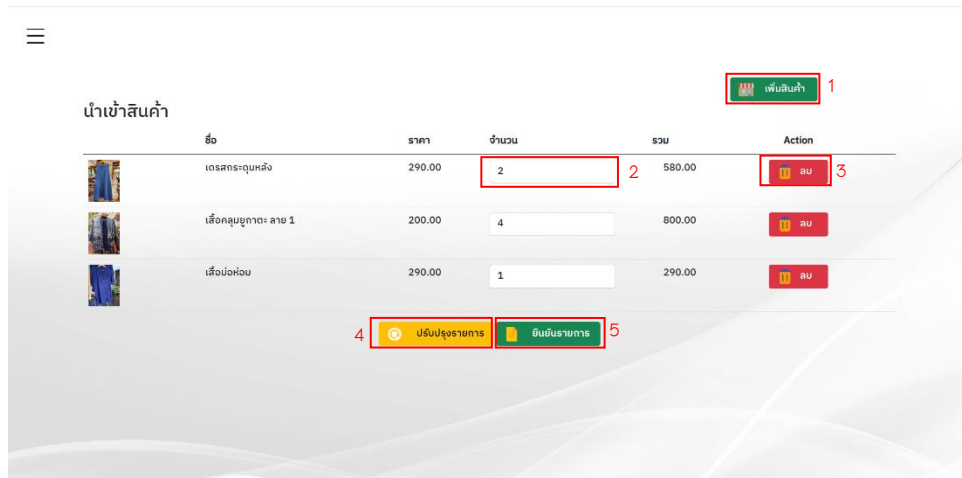

ภาพที่ ก.19 แสดงหน้าการสั่งซื้อสินค้าเข้า

หมายเลข 1 ปุ่มเพิ่มสินค้า

หมายเลข 2 ช่องกรอกจำนวนสินค้าด้วยตนเอง

หมายเลข 3 ปุ่มลบรายการสินค้า

หมายเลข 4 ปุ่มปรับปรุงรายการสินค้า

หมายเลข 5 ปุ่มยืนยันรายการสั่งซื้อ

3.9 การยืนยันการสั่งซื้อสินค้าเข้า

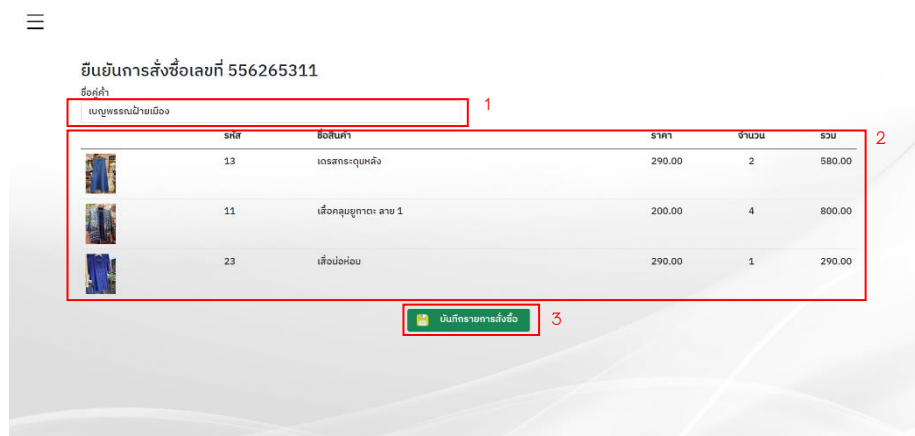

ภาพที่ ก.20 หน้าจอยืนยันรายละเอียดการสั่งซื้อสินค้า

หมายเลข 1 ช่องเลือกคู่ค้า

หมายเลข 2 แสดงรายละเอียดสินค้าที่สั่งซื้อ

หมายเลข 3 ปุ่มบันทึกรายการสั่งซื้อ

3.10 ใบสั่งซื้อสินค้าอย่างย่อ

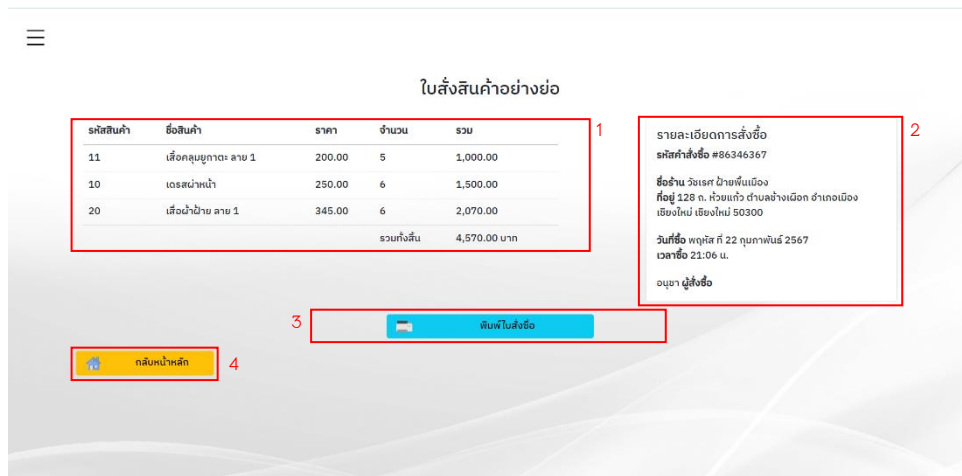

ภาพที่ ก.21 หน้าจอแสดงใบสั่งซื้อสินค้าอย่างย่อ

หมายเลข 1 แสดงรายการสินค้าที่สั่งซื้อ

หมายเลข 2 แสดงรายละเอียดอื่น ๆ ในการสั่งซื้อ

หมายเลข 3 ปุ่มพิมพ์ใบสั่งซื้อ

หมายเลข 4 ปุ่มกลับหน้าหลัก

3.11 จัดการคู่ค้า

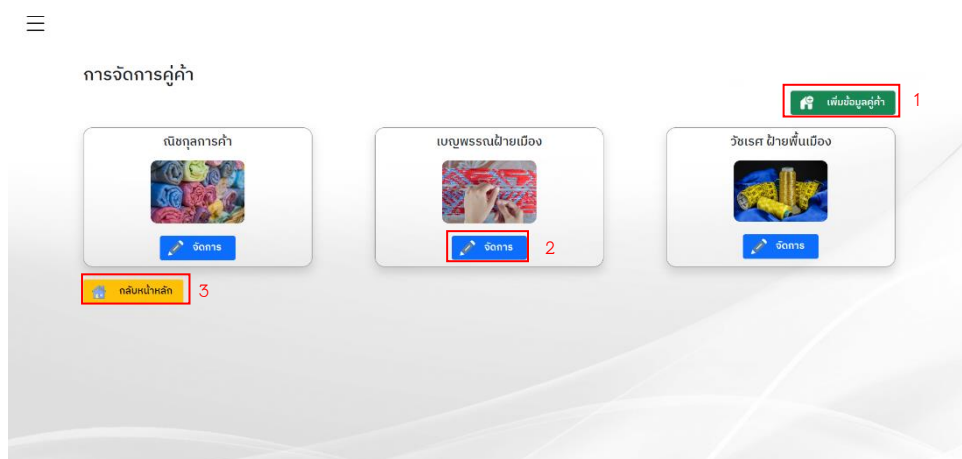

ภาพที่ ก.22 หน้าจอแสดงการจัดการคู่ค้า

หมายเลข 1 ปุ่มเพิ่มข้อมูลคู่ค้า

หมายเลข 2 ปุ่มจัดการข้อมูลคู่ค้า

หมายเลข 3 ปุ่มกลับหน้าหลัก

3.12 จัดการข้อมูลของคุณค้า

ชื่อ	ราคา
เสื้อคลุมยูกาตะ ลาย 1	200.00
เดรสระยุมะหง	290.00
เสื่อนำนิย ลาย 1	345.00
เสื้อม่อท่อน	290.00
กางเกงสาวลู	390.00

ภาพที่ ก.23 หน้าจอการจัดการข้อมูลลูกค้า

หมายเลข 1 ปุ่มกลับหน้าก่อนหน้า

หมายเลข 2 แสดงรหัสลูกค้า

หมายเลข 3 ช่องกรอกชื่อร้าน

หมายเลข 4 ช่องกรอกที่อยู่

หมายเลข 5 ช่องกรอกเบอร์โทร

หมายเลข 6 ช่องแนบไฟล์ภาพ

หมายเลข 7 ปุ่มบันทึกข้อมูล

หมายเลข 8 ปุ่มลบข้อมูล

หมายเลข 9 ปุ่มกลับหน้าหลัก

หมายเลข 10 แสดงรายสินค้าที่เคยสั่งซื้อ

3.13 แสดงรายการสั่งซื้อเข้าทั้งหมด

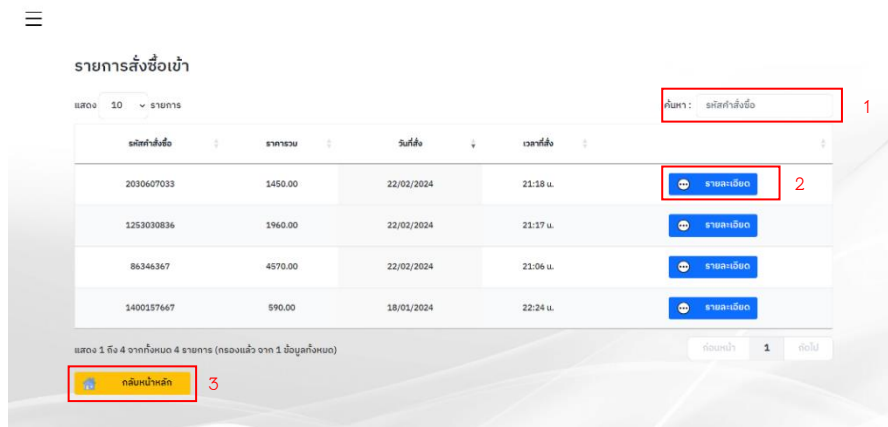

ภาพที่ ก.24 หน้าจอแสดงรายการสั่งซื้อสินค้าเข้า

หมายเลข 1 ช่องค้นหารายการสั่งซื้อด้วยรหัสคำสั่งซื้อ

หมายเลข 2 ปุ่มแสดงรายละเอียดการสั่งซื้ออย่างละเอียด

หมายเลข 3 ปุ่มกลับหน้าหลัก

3.14 ข้อมูลบัญชีรายวัน

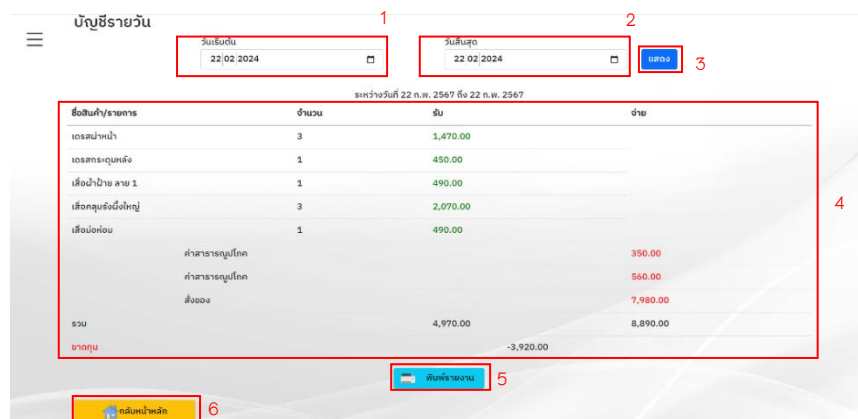

ภาพที่ ก.25 หน้าจอแสดงบัญชีรายวันทั่วไป

หมายเลข 1 ช่องเลือกวันที่เริ่มต้น

หมายเลข 2 ช่องเลือกวันที่สิ้นสุด

หมายเลข 3 ปุ่มแสดงข้อมูลจากช่วงวันที่ที่เลือก

หมายเลข 4 แสดงรายละเอียดรายการบัญชีที่เกิดขึ้น

หมายเลข 5 ปุ่มพิมพ์รายงานบัญชี

หมายเลข 6 ปุ่มกลับหน้าหลัก

3.15 การเพิ่มรายการค่าใช้จ่าย



ค่าใช้จ่าย

1 [เพิ่มประเภทค่าใช้จ่าย](#) [รายการค่าใช้จ่ายย้อนหลัง](#) 2

3 -- เลือกประเภท --

4 5

6 วันที่ 22/02/2024

7

8 [กลับหน้าหลัก](#)

ภาพที่ ก.26 หน้าจอเพิ่มรายการค่าใช้จ่าย

หมายเลข 1 ปุ่มเพิ่มประเภทค่าใช้จ่าย

หมายเลข 2 ปุ่มแสดงรายการค่าใช้จ่ายย้อนหลัง

หมายเลข 3 ช่องเลือกประเภทค่าใช้จ่าย

หมายเลข 4 ช่องกรอกวันที่ที่ช่วยจำ

หมายเลข 5 ช่องกรอกจำนวนค่าใช้จ่าย

หมายเลข 6 ช่องเลือกวันที่

หมายเลข 7 ปุ่มยืนยันค่าใช้จ่าย

หมายเลข 8 ปุ่มกลับหน้าหลัก

3.16 เพิ่มประเภทค่าใช้จ่าย

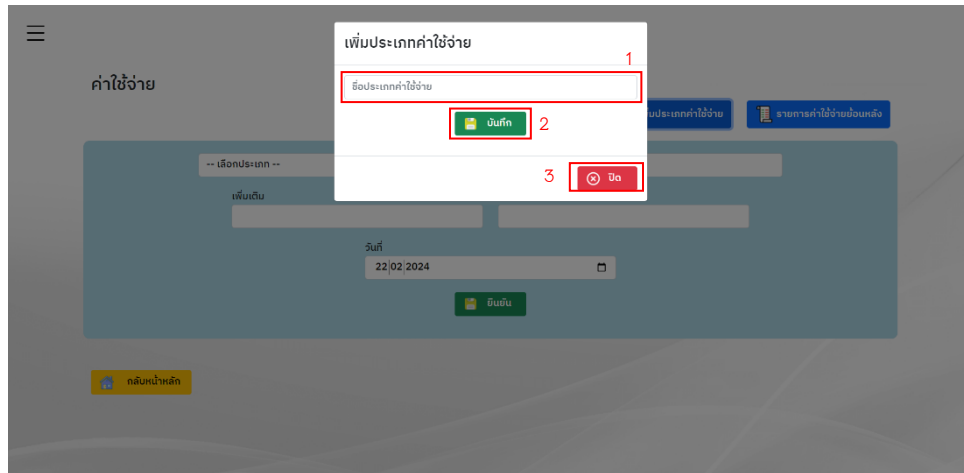

ภาพที่ ก.27 หน้าจอเพิ่มประเภทค่าใช้จ่าย

หมายเลข 1 ช่องกรอกชื่อประเภทค่าใช้จ่าย

หมายเลข 2 ปุ่มบันทึกประเภทค่าใช้จ่าย

หมายเลข 3 ปุ่มปิด/ยกเลิก การเพิ่มประเภทค่าใช้จ่าย

3.17 รายการค่าใช้จ่ายย้อนหลังทั้งหมด

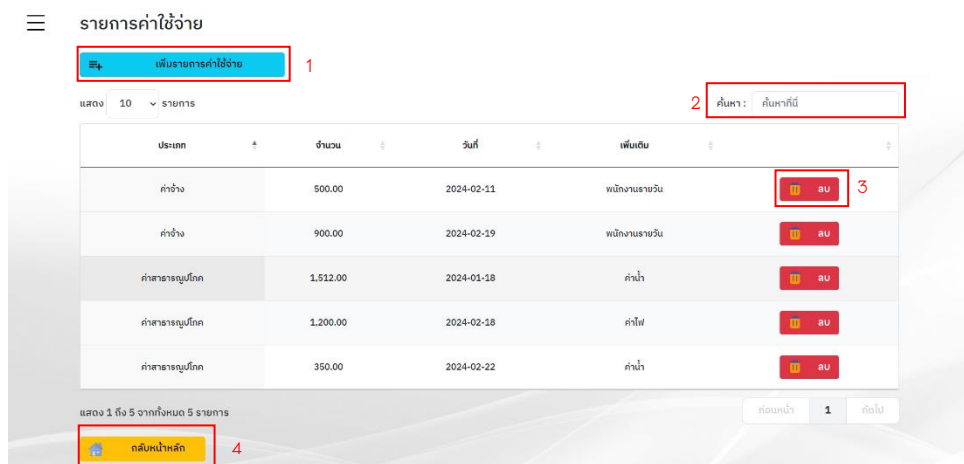

ภาพที่ ก.28 หน้าจอแสดงรายการค่าใช้จ่าย

หมายเลข 1 ปุ่มเพิ่มรายการค่าใช้จ่าย

หมายเลข 2 ช่องค้นหารายการค่าใช้จ่าย

หมายเลข 3 ปุ่มลบรายการค่าใช้จ่าย

หมายเลข 4 ปุ่มกลับหน้าหลัก

3.18 ข้อมูลกำไรขาดทุน

รายงานกำไรขาดทุน

1 15/02/2024 2 27/02/2024 3

ร.พ.ช.ว.บ.บ. 15 ก.พ. 2567 ถึง 22 ก.พ. 2567

บัญชี	จำนวน
รายได้จากการขาย	11,410.00
ต้นทุนขาย	(7,980.00)
กำไรขั้นต้น	3,430.00
กำไรขาดทุนก่อนหักค่าใช้จ่าย	3,430.00
ค่าขาดลงทุน	1,200.00
ค่าจ้าง	900.00
ค่าขาดลงทุน	350.00
รวมค่าใช้จ่าย	2,450.00
กำไรก่อนหักค่าใช้จ่ายภาษีเงินได้	980.00
ค่าใช้จ่ายภาษีเงินได้	-
กำไรก่อนภาษีเงินได้	980.00
ค่าใช้จ่ายภาษีเงินได้	0.00
กำไรสุทธิ	980.00

4

5

ภาพที่ ก.29 หน้าจอแสดงกำไรขาดทุน

หมายเลข 1 ช่องเลือกวันที่เริ่มต้น

หมายเลข 2 ช่องเลือกวันที่สิ้นสุด

หมายเลข 3 ปุ่มแสดงข้อมูลจากช่วงวันที่ที่เลือก

หมายเลข 4 แสดงข้อมูลรายละเอียดบัญชีกำไรขาดทุน

หมายเลข 5 ปุ่มพิมพ์รายงานกำไรขาดทุน

3.29 ข้อมูลการขาย

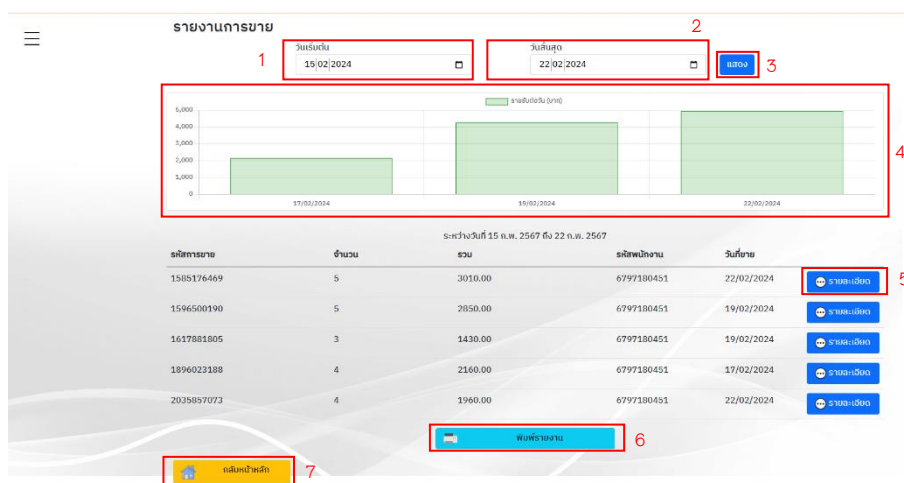

ภาพที่ ก.30 หน้าจอแสดงรายงานการขายและกราฟรายรับ

หมายเลข 1 ช่องเลือกวันที่เริ่มต้น

หมายเลข 2 ช่องเลือกวันที่สิ้นสุด

หมายเลข 3 ปุ่มแสดงข้อมูลจากช่วงวันที่ที่เลือก

หมายเลข 4 กราฟแสดงรายรับจากช่วงวันที่ที่เลือก

หมายเลข 5 ปุ่มแสดงรายละเอียดการขายอย่างย่อ

หมายเลข 6 ปุ่มพิมพ์รายงานการขาย

หมายเลข 7 ปุ่มกลับหน้าหลัก

3.30 ใบเสร็จรับเงิน

ร้านกาแฟเมือง ร้อยนาถ
101 ซอย เมืองเชียงใหม่ เชียงใหม่ 50000

ใบเสร็จรับเงิน

รหัสคำสั่งซื้อ 42033457073
พนักงาขาย ธีรเดช
เลขที่พิมพ์ 2020
วันที่พิมพ์ 22 กุมภาพันธ์ 2567

ชื่อสินค้า	ราคาต่อหน่วย	จำนวน	รวม
เครื่องดื่ม	490.00	3	1470.00
เครื่องดื่ม ออช 1	490.00	1	490.00
		รวม	1,960.00

ภาพที่ ก.31 หน้าจอแสดงใบเสร็จรับเงิน

3.31 ใบสั่งซื้อสินค้าอย่างละเอียด

ร้านกาแฟเมือง ร้อยนาถ
101 ซอย เมืองเชียงใหม่ เชียงใหม่ 50000

ใบสั่งซื้อสินค้า

รหัสคำสั่งซื้อ 420345367
ชื่อผู้ซื้อ ธีรเดช ธีรเดชเมือง
เลขที่พิมพ์ 2109
วันที่พิมพ์ 22 กุมภาพันธ์ 2567

ชื่อสินค้า	จำนวน	ราคาต่อหน่วย	รวม
เครื่องดื่ม ออช 1	5	200.00	1,000.00
เครื่องดื่ม	6	250.00	1,500.00
เครื่องดื่ม ออช 1	6	345.00	2,070.00
		รวม	4,570.00

ภาพที่ ก.32 หน้าจอแสดงใบสั่งซื้อสินค้า

3.32 รายงานบัญชีรายวันทั่วไป

บัญชีรายการ	จำนวน	รับ	จ่าย
เดบิต	3	1,470.00	
เดบิต	1	490.00	
เดบิต	1	490.00	
เดบิต	3	2,070.00	
เดบิต	1	490.00	
เครดิต			350.00
เครดิต			560.00
เครดิต			7,980.00
รวม		4,970.00	8,890.00
ขาดทุน		-3,920.00	

ภาพที่ ก.33 หน้าจอแสดงรายงานบัญชีรายวันทั่วไป

3.33 รายงานสินค้าขายดี

รหัสสินค้า	ชื่อสินค้า	จำนวน	สินค้าขายดี
22	เสื้อสูทสีน้ำเงิน	8	สินค้าขายดี อันดับ 1
23	เสื้อสูท	8	สินค้าขายดี อันดับ 2
10	เสื้อสูทสีน้ำเงิน	4	สินค้าขายดี อันดับ 3
20	เสื้อสูทสีน้ำเงิน	4	
24	กางเกง	3	
11	เสื้อสูทสีน้ำเงิน	2	
13	เสื้อสูทสีน้ำเงิน	1	

ภาพที่ ก.34 หน้าจอแสดงรายงานสินค้าขายดี

3.34 รายงานกำไรขาดทุน

โรงเรียนคำชะอีวิทยาคม	
111 หมู่ ๑๑๓ ต.เมืองศิลา อ.ศิลาลาด ๒๒๑๐๐	
รายงานกำไรขาดทุน	
ประจำปีตั้งแต่ 15 กุมภาพันธ์ 2567 ถึงวันที่ 22 กุมภาพันธ์ 2567	
เวลาที่พิมพ์	22-09
วันที่พิมพ์	22 กุมภาพันธ์ 2567
รายได้จากการขาย	11,410.00
สินสุขาย	(7,960.00)
กำไรขั้นต้น	3,450.00
กำไรขาดทุนสุทธิ	3,450.00
ค่าเช่า	2,200.00
ค่าจ้าง	900.00
ค่าเช่ารถ	350.00
รวมค่าใช้จ่าย	2,450.00
กำไรสุทธิ	980.00
กำไรสุทธิ	980.00
กำไรสุทธิ	980.00
กำไรสุทธิ	980.00

ภาพที่ ก.35 หน้าจอแสดงรายงานกำไรขาดทุน

3.35 รายงานการขาย

โรงเรียนคำชะอีวิทยาคม			
111 หมู่ ๑๑๓ ต.เมืองศิลา อ.ศิลาลาด ๒๒๑๐๐			
รายงานการขาย			
ประจำปีตั้งแต่ 15 กุมภาพันธ์ 2567 ถึง 22 กุมภาพันธ์ 2567			
เวลาที่พิมพ์	21-32 น		
วันที่พิมพ์	22 กุมภาพันธ์ 2567		
รายการขาย	จำนวน	รวม	รหัสพนักงานขาย
#1585116469	5	3010.00	6797180451
#1586050100	5	2850.00	6797180451
#1617281826	3	1430.00	6797180451
#1896023188	4	2160.00	6797180451
#2035857073	4	1960.00	6797180451
รวมสิ้น		4,440.00 บาท	

ภาพที่ ก.36 หน้าจอแสดงรายงานการขาย